第 68 回　日立美術会展

2022 年 10 月 3 日 ～ 10 月 9 日

出品目録（50 音順）

#	氏名	題　　名	種類	大きさ
1	天野雅之	秋麗(あきうらら)	油彩	P30
2	有田まさみ	郷土の森	水彩	46x61
3	有田まさみ	孫	水彩	P4
4	安藤雅	山間霧氷	油彩	M40
5	池川正人	象潟合歓花	水墨画	F40
6	池川正人	最上川雨情	水墨画	F30
7	池田整	じいじ	油彩	F30
8	池田整	シャウエンの朝	油彩	F10
9	池田整	渓谷の水汲み娘	油彩	F8
10	石川良教	棚田の夕暮れ	水彩	P10
11	石川良教	ユリノキの秋	水彩	F10
12	石田秋男	静かな秋	油彩	F20
13	市川玉悠	瀑布(三条の滝)	水墨画	F50
14	井出勝彦	人物画シリーズ200	アクリル	F20
15	井出勝彦	人物画シリーズ201	アクリル	F20
16	井出勝彦	人物画シリーズ202	アクリル	F10
17	岩柳要子	川べりの家	油彩	F8
18	植田千秋	桜花爛漫	日本画	F30
19	植田千秋	生命の息吹	日本画	F10
20	植田千秋	歓喜	日本画	F10
21	大熊善治	鎌倉の山門	油彩	F6
22	大熊善治	鎌倉の鐘楼	油彩	F30
23	大塚健嗣	春爛漫の岩槻城址公園	切り絵	P30
24	大塚健嗣	初詣(川崎大師)	切り絵	P30
25	大藤啓子	班女(はんじょ)	日本画	F40
26	岡田里子	向日葵	水彩	M10
27	奥村昌之	グロリオーサ	油彩	F6
28	小倉裕之	角の有るC	油彩	F10
29	小倉裕之	アグリッパ	油彩	F10
30	小倉裕之	膝に肘をつく少女	墨と水彩	F8
31	恩田博	出品取り消し		
32	粕谷栄治	有明山への道3	油彩	F20
33	角谷一郎	神奈川公園の秋	油彩	F30
34	角谷一郎	神奈川運河の風景	油彩	F15
35	角谷一郎	伊-オルタ湖の広場	油彩	F10

#	氏名	題　　名	種類	大きさ
36	金川敏夫	残雪八ヶ岳	油彩	P10
37	金川敏夫	秋の野辺山高原平沢峠	油彩	F10
38	川島肇	秋の奥入瀬	油彩	M15
39	川島肇	風の盆-2	油彩	F8
40	喜田祐三	種蒔きの季節	油彩	F50
41	喜田祐三	万国橋とジャック塔	油彩	F20
42	喜田祐三	新嘉坡川の夕暮れ	油彩	F15
43	黒田重雄	雪解け水の大滝	水彩	F10
44	黒田重雄	枝垂れ桜のお寺	水彩	F10
45	黒田重雄	落ち葉散る池のほとり	水彩	P8
46	桑原裕	モンブランハイキング	油彩	F20
47	源馬和寿	お堀と桜	油彩	F30
48	小松茂	後ろ立山(魚津より)	油彩	F10
49	近敏雄	出品取り消し		
50	近敏雄	出品取り消し		
51	酒井寿紀	九品仏境内	水彩	P6
52	酒井寿紀	九品仏参道	水彩	P6
53	酒井寿紀	梓川	水彩	P6
54	酒井康彦	OZE12	油彩	F20
55	澤野進	テームズ河	水彩	F4
56	澤野進	ケンブリッジ	水彩	F4
57	澤野進	ケンブリッジ	水彩	F4
58	島川修子	クリスマスケーキ	油彩	F8
59	島川修子	成城学園・2016 年	油彩	F8
60	島川恭子	思い出のヴァイオリン	油彩	F6
61	庄司逸雄	歌舞伎座	水彩	F8
62	鈴木一雄	ハロー！	油彩	P20
63	鈴木一雄	横須賀ドック	油彩	F20
64	鈴木一雄	海と鷹と少年	油彩	F20
65	鈴木建雄	椿とミモザ	水彩	F8
66	高橋郁子	蟹	日本画	P15
67	高橋郁子	ひまわり	ガラス絵	F3
68	高見宏治	追憶(マルタ島にて)	油彩	F8
69	田坂鎮男	フェリーの甲板	油彩	P20
70	田畑命生	涼風	水墨画	P10

#	氏　名	題　　名	種類	大きさ
71	建脇勉	冬至寒景	油彩	F20
72	二村邦子	ビバ・フラメンコ1	ミックス	P20
73	二村邦子	ビバ・フラメンコ2	ミックス	P20
74	堀内節子	春(梅林)	油彩	SM
75	堀内節子	秋(銀杏)	油彩	SM
76	堀内節子	冬(公園)	油彩	SM
77	堀越としの	卓上静物	パステル	F15
78	堀越としの	花1	パステル	F8
79	堀越としの	花2	パステル	F8
80	堀越彌	富浦早春	水彩	F20
81	堀越彌	ポルトフィーノの漁船	水彩	F20
82	本多昭雄	美ヶ原高原	油彩	F10
83	本多昭雄	角島	油彩	F10
84	松岡潤	つつじ満開の並木道	油彩	F10
85	松岡潤	田植えの頃	油彩	P10
86	松岡潤	晩秋谷川岳	油彩	F10
87	松永伍生	オペラ座広場	水彩	F6
88	松永伍生	鎌倉散策	水彩	F6
89	松本茂	秋の井の頭公園	水彩	F8
90	松本茂	田植えの頃(長野)	水彩	P10
91	松本行夫	公園広場	油彩	F10
92	松本行夫	鳩の巣渓谷	油彩	F8
93	宮本裕子	オンフルールⅠ	油彩	F50
94	宮本裕子	オンフルールⅡ	油彩	F50
95	安田正信	パリ俯瞰	漆絵	P30
96	山田徳太郎	薬缶と湯呑	水彩	F4
97	山本達也	漁港	油彩	F10
98	山本衛	想い出	油彩	F20
99	吉村光彦	栗之介 12 歳	油彩	F8
100	吉村光彦	栗之介 14 歳	油彩	F8
101	吉村光彦	コマドリに乗って	油彩	F15
102	若狭孝治	小春日和	油彩	F20
103	若狭孝治	印旛沼片隅	油彩	F20

1 天野雅之 秋麗（あきうらら） 油彩 P30

2 有田まさみ 郷土の森 水彩 46x61

3 有田まさみ 孫 水彩 P4

4 安藤雅 山間霧氷 油彩 M40

5 池川正人 象潟合歓花 水墨画 F40

6 池川正人 最上川雨情 水墨画 F30

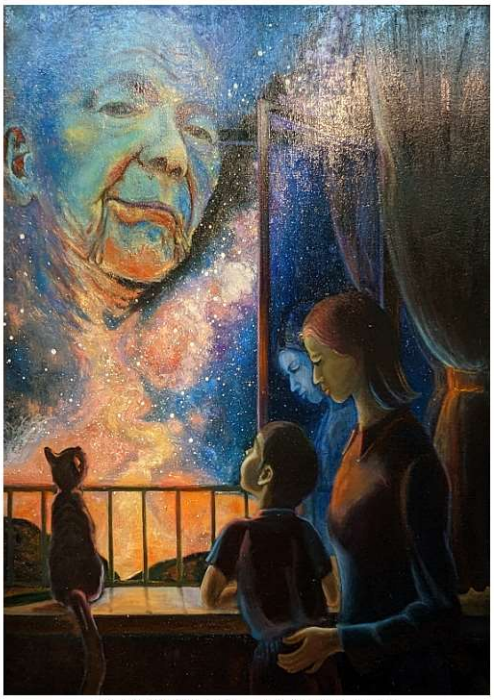

7 池田整 じいじ 油彩 F30

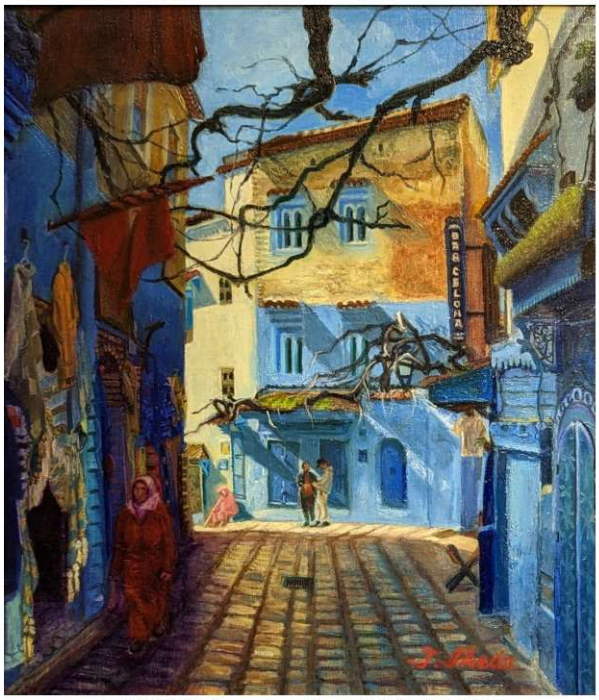

8 池田整 シャウエンの朝 油彩 F10

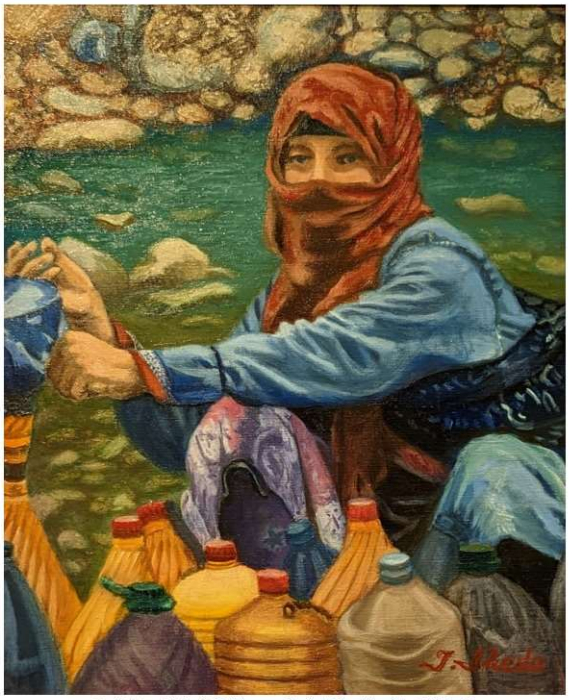

9 池田整 渓谷の水汲み娘 油彩 F8

10 石川良教 棚田の夕暮れ 水彩 P10

11 石川良教 ユリノキの秋 水彩 F10

12 石田秋男 静かな秋 油彩 F20

13 市川玉悠 瀑布（三条の瀧） 水墨画 F50

14 井出勝彦 人物画シリーズ200 アクリル F20

15 井出勝彦 人物画シリーズ201 アクリル F20

16 井出勝彦 人物画シリーズ202 アクリル F10

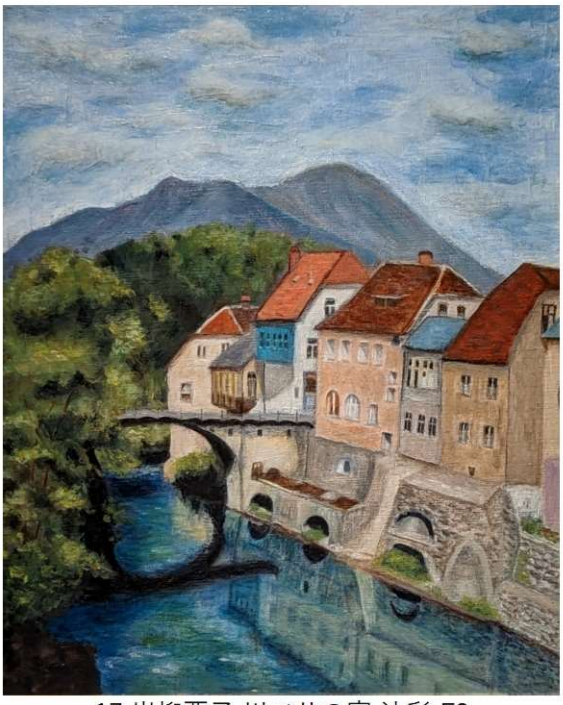

17 岩柳要子 川べりの家 油彩 F8

18 植田千秋 桜花爛漫 日本画 F30

19 植田千秋 生命の息吹 日本画 F10

20 植田千秋 歓喜 日本画 F10

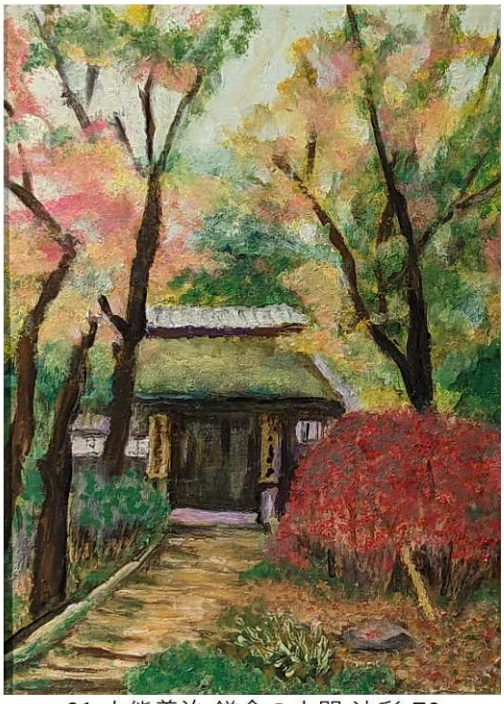

21 大熊善治 鎌倉の山門 油彩 F6

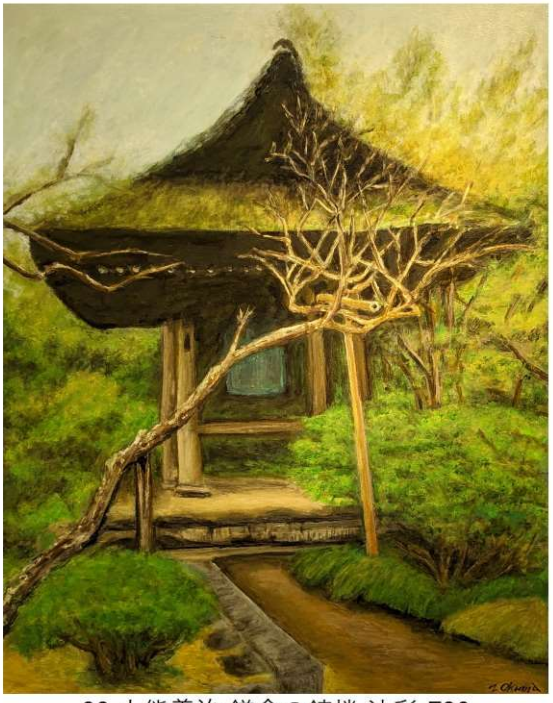

22 大熊善治 鎌倉の鐘楼 油彩 F30

23 大塚健嗣 春爛漫の岩槻城址公園 切り絵 P30

24 大塚健嗣 初詣（川崎大師） 切り絵 P30

25 大藤啓子 班女（はんじょ） 日本画 F40

26 岡田理子 向日葵 水彩 M10

27 奥村昌之 グロリオーサ 油彩 F6

28 小倉裕之 角の有るC 油彩 F10

29 小倉裕之 アグリッパ 油彩 F10

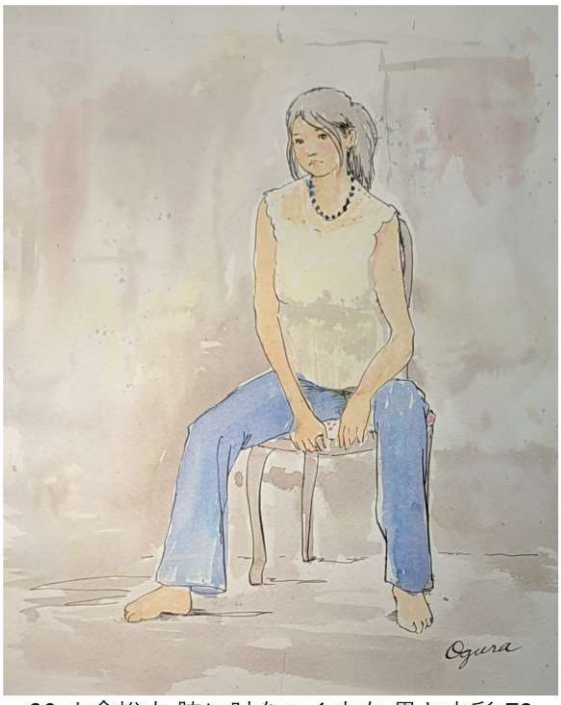

30 小倉裕之 膝に肘をつく少女 墨と水彩 F8

32 粕谷栄治 有明山への道3 油彩 F20

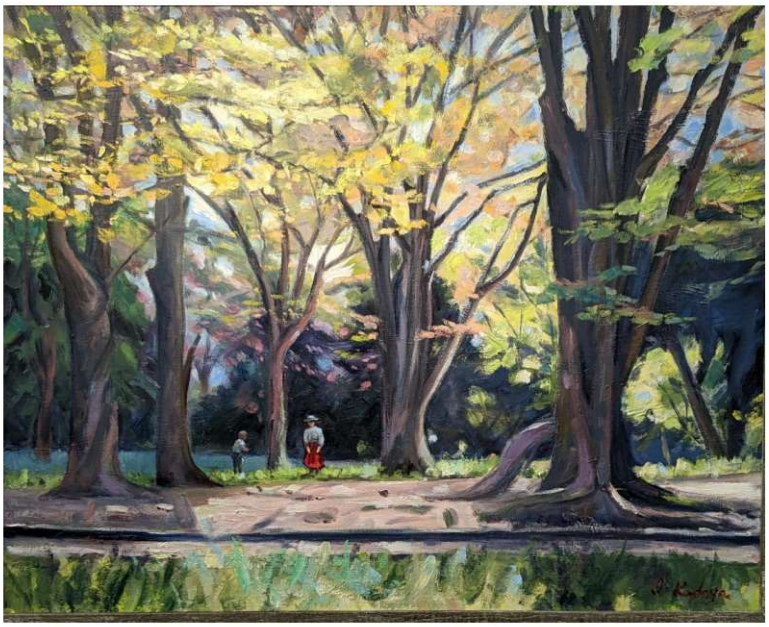

33 角谷一郎 神奈川公園の秋 油彩 F30

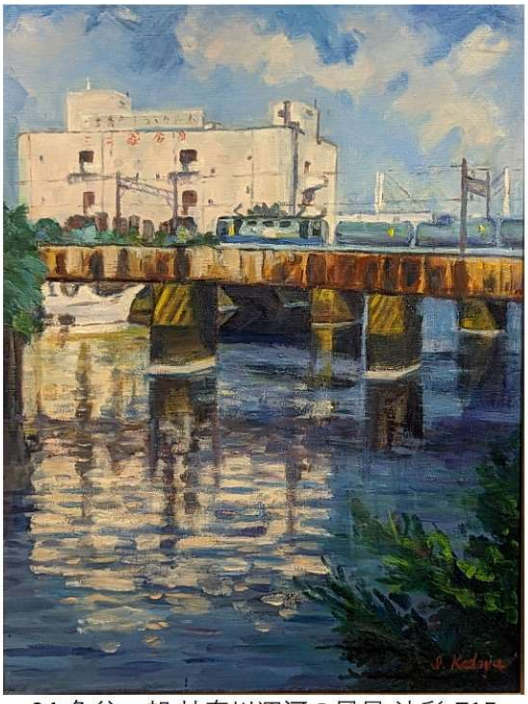

34 角谷一郎 神奈川運河の風景 油彩 F15

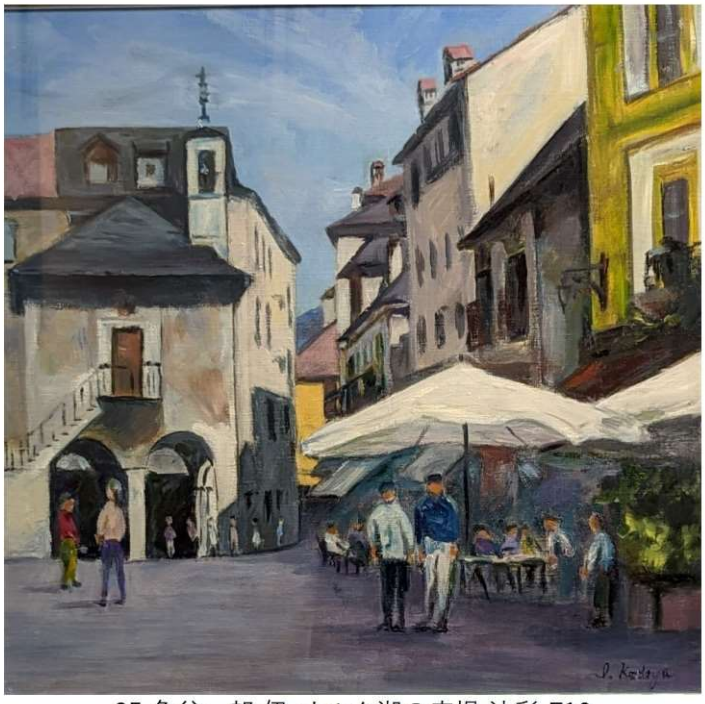

35 角谷一郎 伊-オルタ湖の広場 油彩 F10

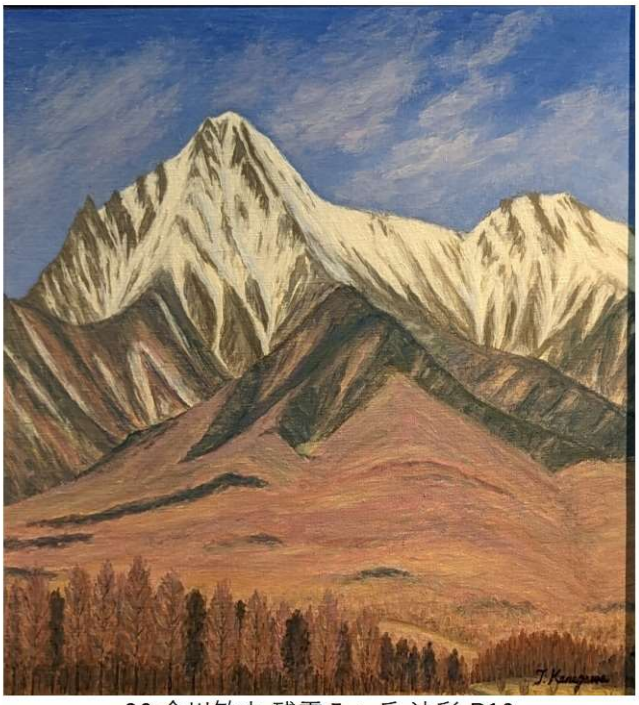

36 金川敏夫 残雪八ヶ岳 油彩 P10

37 金川敏夫 秋の野辺山高原平沢峠 油彩 F10

38 川島肇 秋の奥入瀬 油彩 M15

39 川島肇 風の盆-2 油彩 F8

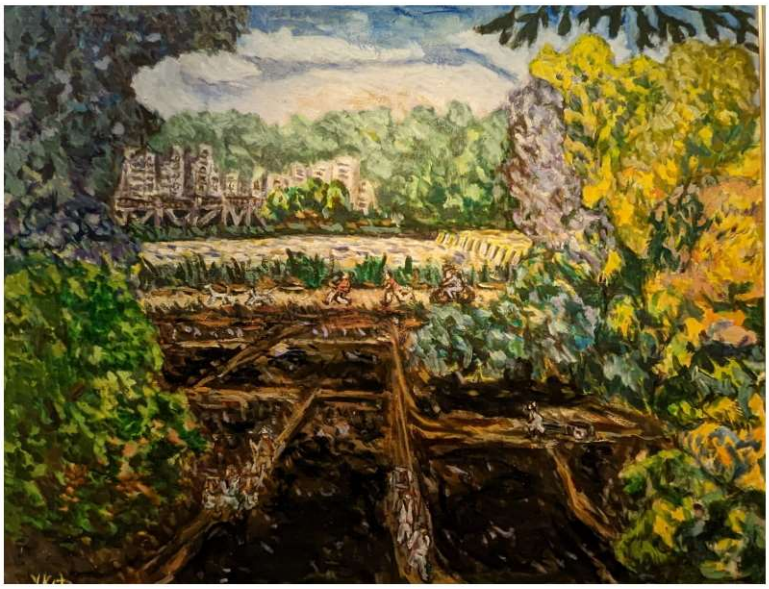

40 喜田祐三 種蒔きの季節 油彩 F50

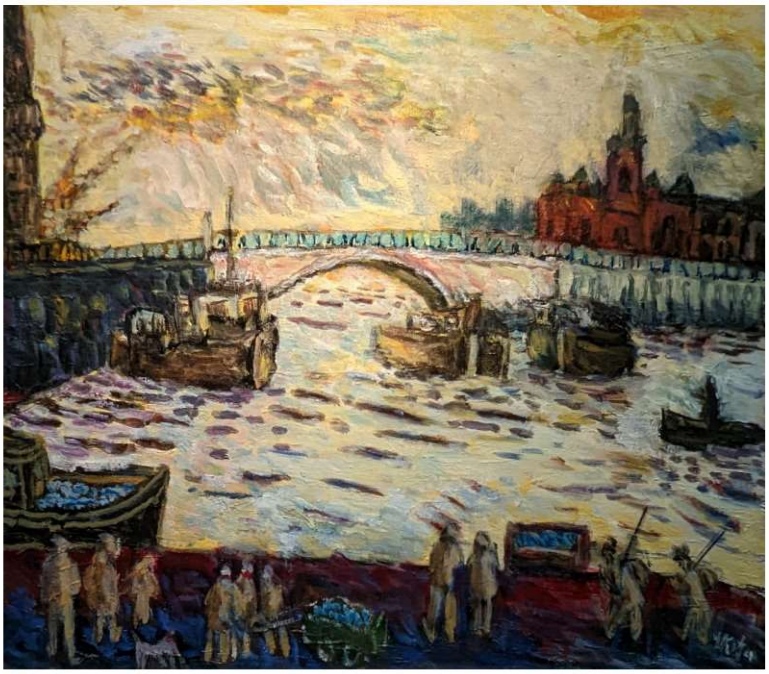

41 喜田祐三 万国橋とジャック塔 油彩 F20

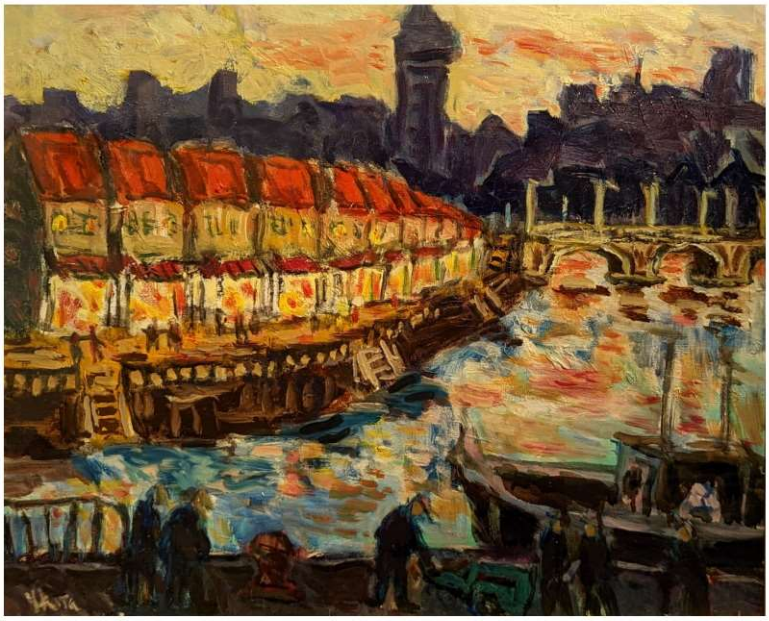

42 喜田祐三 新嘉坡川の夕暮れ 油彩 F15

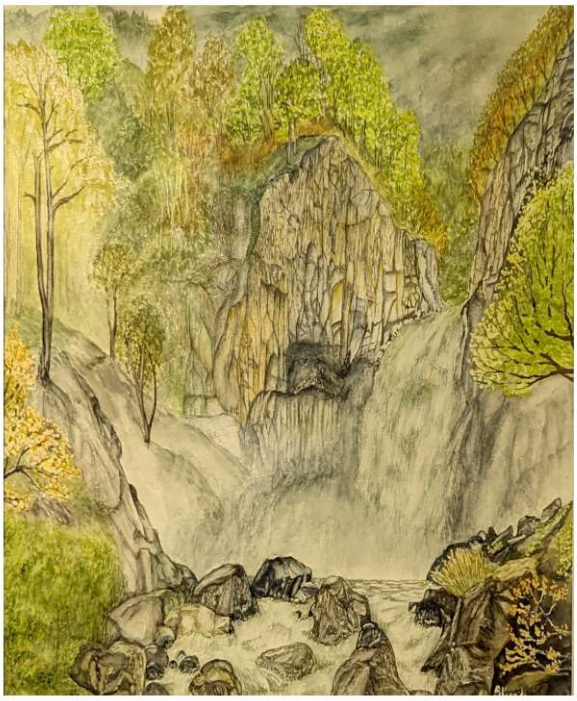

43 黒田重雄 雪解け水の大滝 水彩 F10

44 黒田重雄 枝垂れ桜のお寺 水彩 F10

45 黒田重雄 落ち葉散る池のほとり 水彩 P8

46 桑原裕 モンブランハイキング 油彩 F20

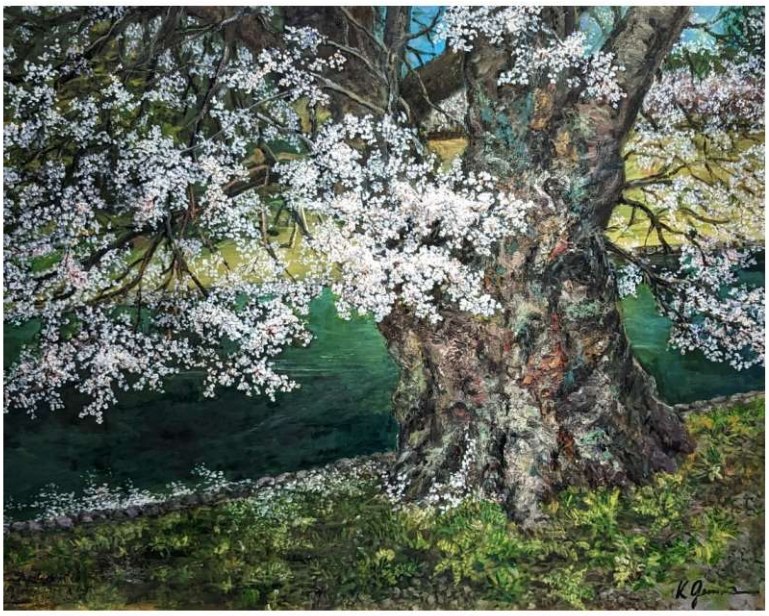

47 源馬和寿 お堀と桜 油彩 F30

48 小松茂 後ろ立山（魚津より） 油彩 F10

51 酒井寿紀 九品仏境内 水彩 P6

52 酒井寿紀 九品仏参道 水彩 P6

53 酒井寿紀 梓川 水彩 P6

54 酒井康彦 OZE12 油彩 F20

55 澤野進 テームズ河 水彩 F4

56 澤野進 ケンブリッジ 水彩 F4

57 澤野進 ケンブリッジ 水彩 F4

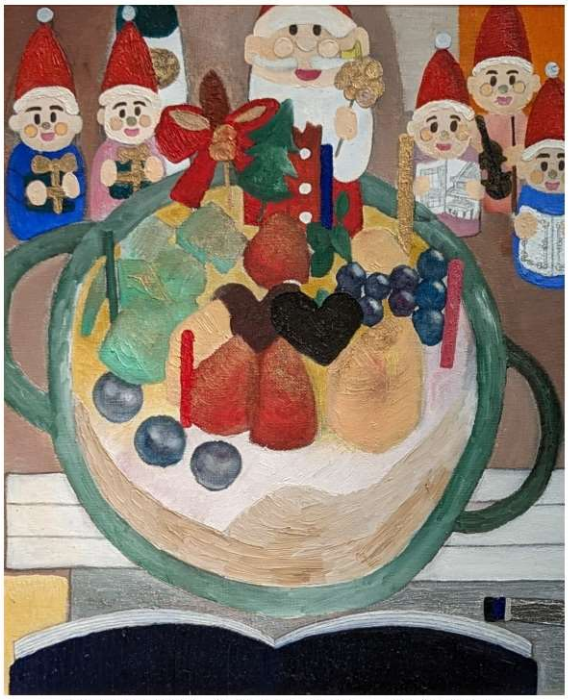

58 島川修子 クリスマスケーキ 油彩 F8

59 島川修子 成城学園･2016年 油彩 F8

60 島川恭子 思い出のヴァイオリン 油彩 F6

61 庄司逸雄 歌舞伎座 水彩 F8

62 鈴木一雄 ハロー！ 油彩 P20

63 鈴木一雄 横須賀ドック 油彩 F20

64 鈴木一雄 海と鷹と少年 油彩 F20

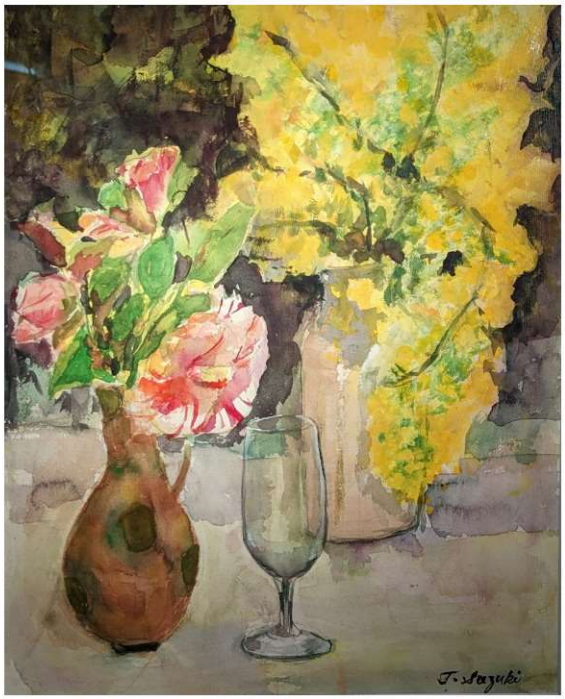

65 鈴木建雄 椿とミモザ 水彩 F8

66 高橋郁子 蟹 日本画 P15

67 高橋郁子 ひまわり ガラス絵 F3

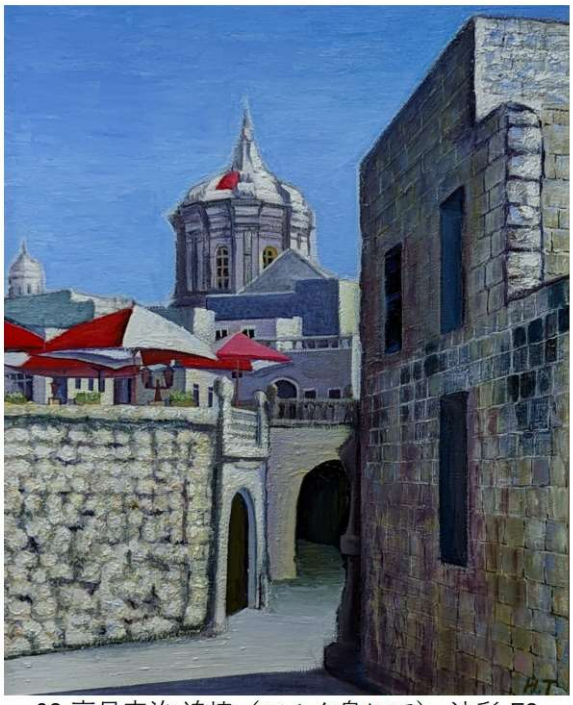

68 高見宏治 追憶（マルタ島にて） 油彩 F8

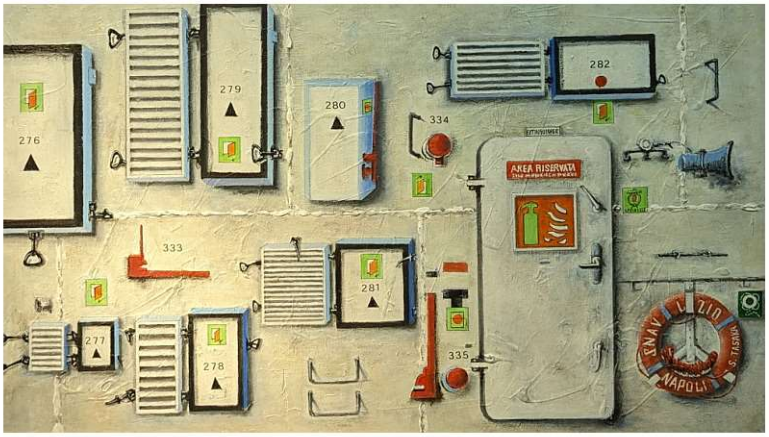

69 田坂鎮男 フェリーの甲板 油彩 P20

70 田畑命生 涼風 水墨画 P10

71 建脇勉 冬至寒景 油彩 F20

72 二村邦子 ビバ・フラメンコ 1 ミックス P20

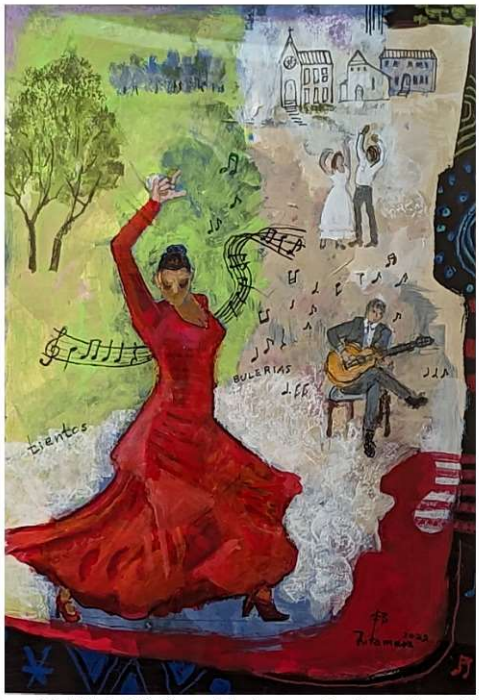

73 二村邦子 ビバ・フラメンコ 2 ミックス P20

74 堀内節子 春(梅林) 油彩 SM

75 堀内節子 冬(公園) 油彩 SM

76 堀内節子 冬(公園)油彩 SM

77 堀越としの 卓上静物 パステル F15

78 堀越としの 花1 パステル F8

79 堀越としの 花2 パステル F8

80 堀越 彌(ひさし) 富浦早春 水彩 F20

81 堀越 彌 ポルトフィーノの漁船 水彩 F20

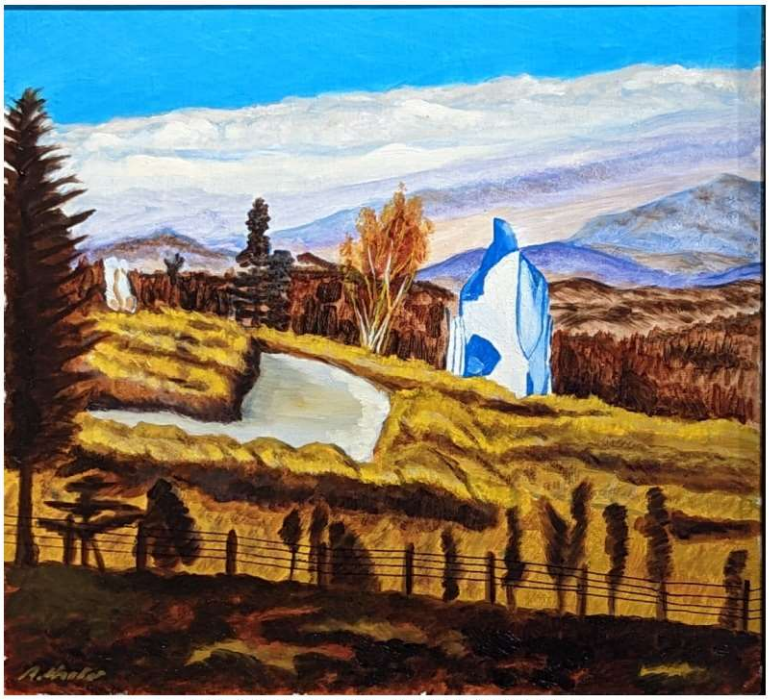

82 本多昭雄 美ヶ原高原 油彩 F10

83 本多昭雄 角島 油彩 F10

84 松岡潤 つつじ満開の並木道 油彩 F10

85 松岡潤 田植えの頃 油彩 P10

86 松岡潤 晩秋谷川岳 油彩 F10

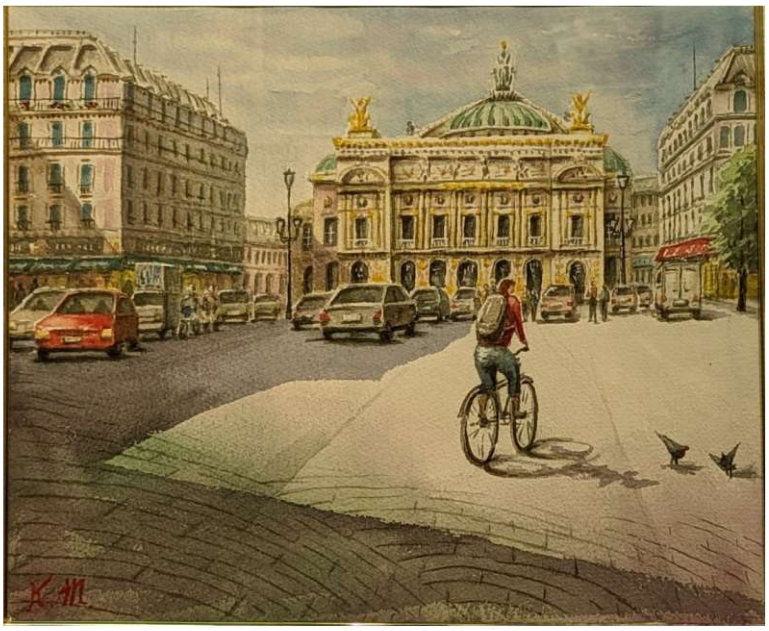

87 松永伍生 オペラ座広場 水彩 F6

88 松永伍生 鎌倉散策 水彩 F6

89 松本茂 秋の井の頭公園 水彩 F8

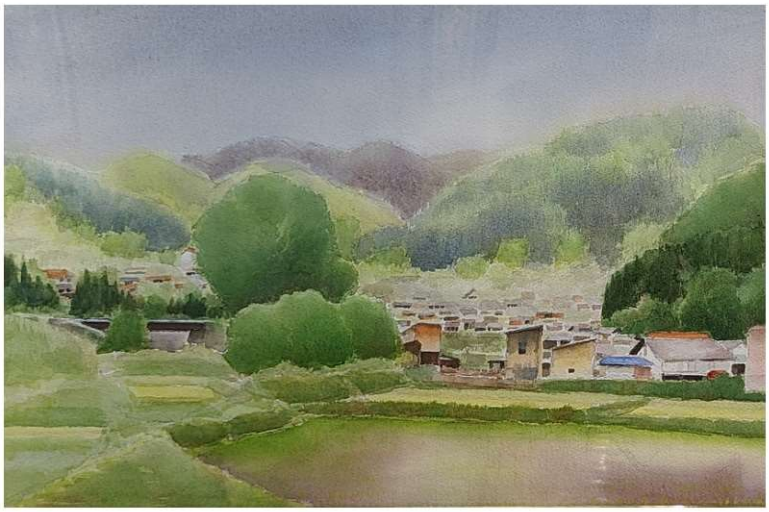

90 松本茂 田植えの頃(長野) 水彩 P10

91 松本行夫 公園広場 油彩 F10

92 松本行夫 鳩の巣渓谷 油彩 F8

93 宮本裕子 オンフルールⅠ 油彩 F50

94 宮本裕子 オンフルールII 油彩 F50

95 安田正信 パリ俯瞰 漆絵 P30

96 山田徳太郎 薬缶と湯呑 水彩 F4

97 山本達也 漁港 油彩 F10

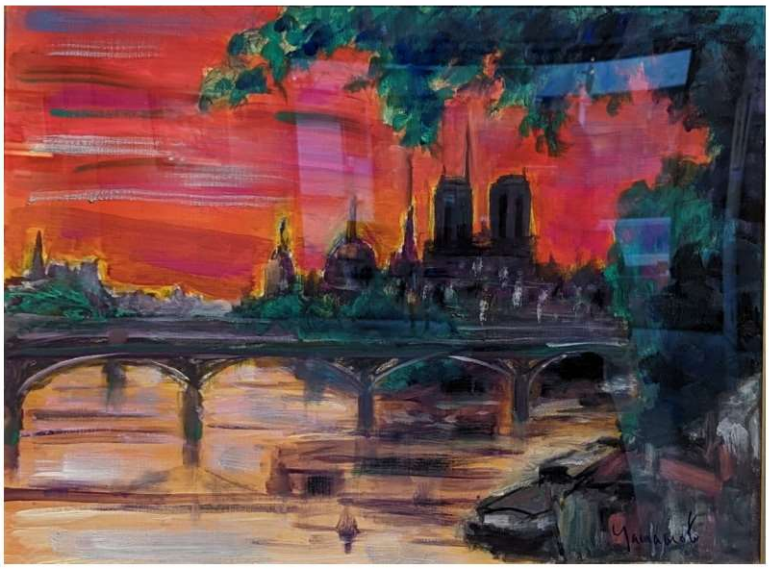

98 山本衛 想い出 油彩 F20

99 吉村光彦 栗之介12歳 油彩 F8

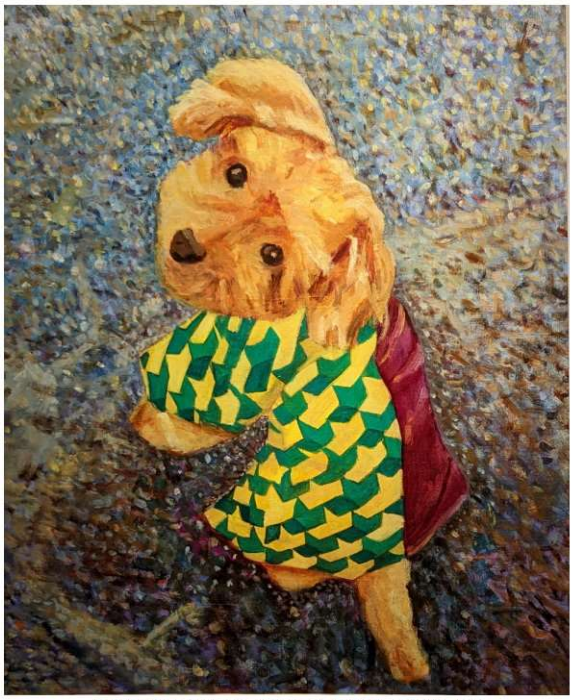

100 吉村光彦 栗之介14歳 油彩 F8

101 吉村光彦 コマドリに乗って 油彩 F15

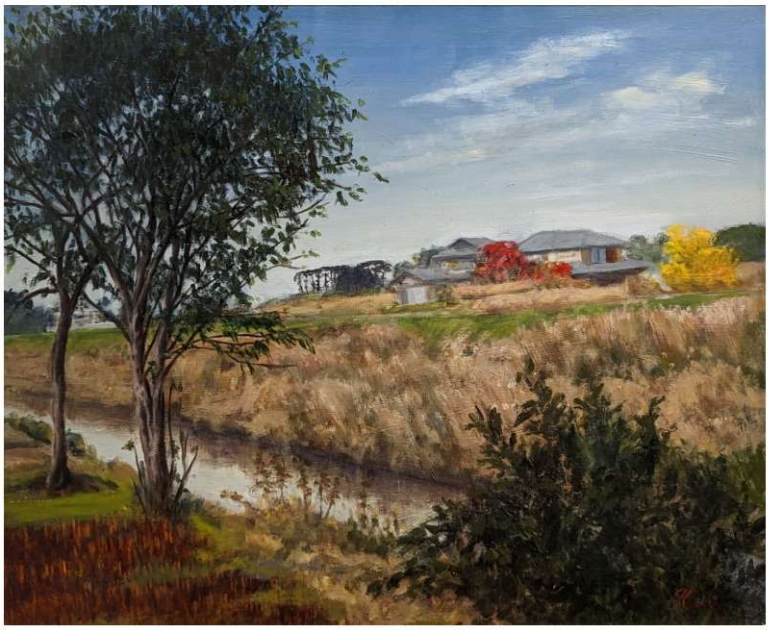

102 若狭孝治 小春日和 油彩 F20

103 若狭孝治 印旛沼片隅 油彩 F20